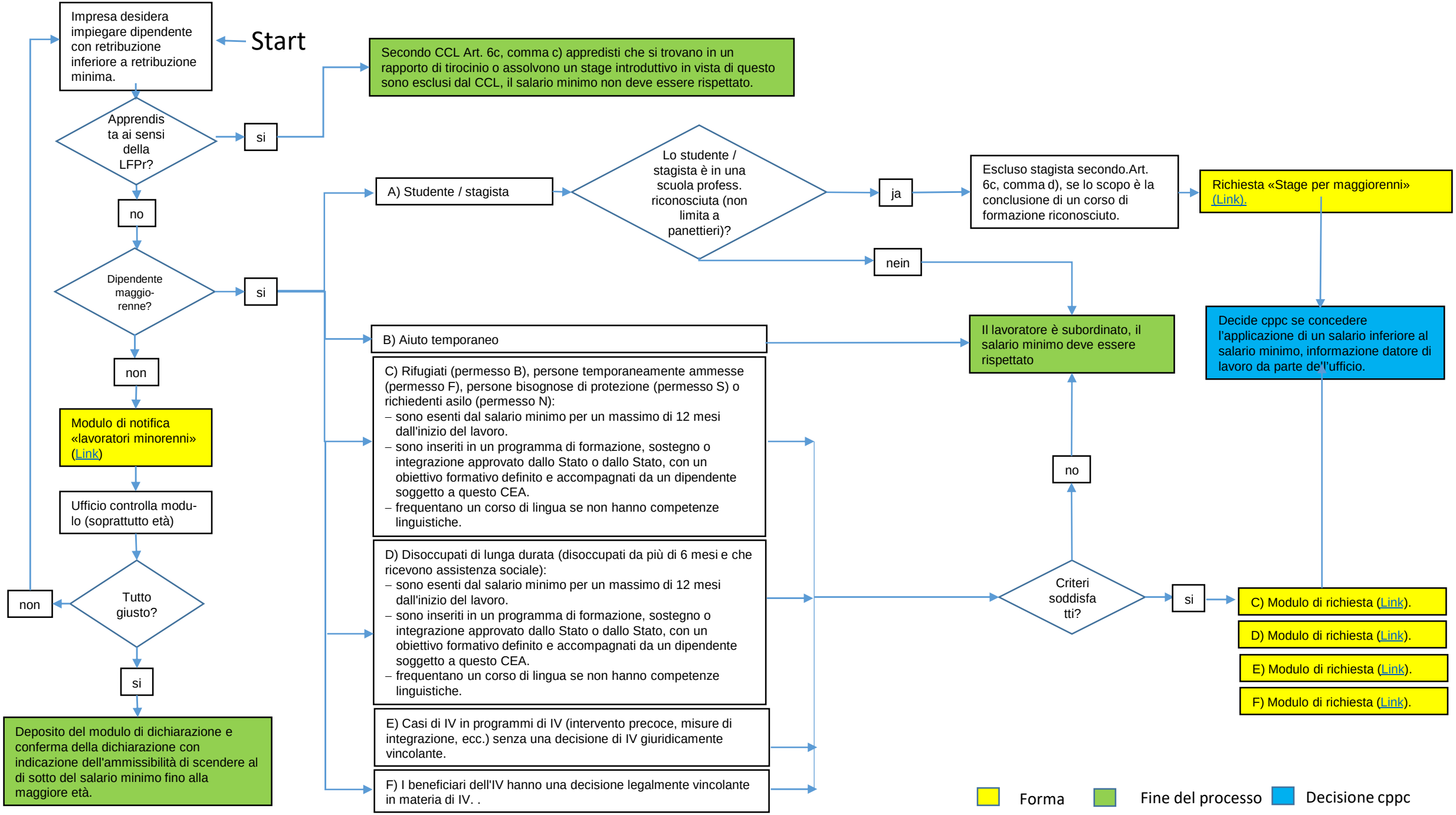
Start
Impresa desidera impiegare dipendente con retribuzione inferiore a retribuzione minima.
Apprendista ai sensi della LFPr?
si
Secondo CCL Art. 6c, comma c) appredisti che si trovano in un rapporto di tirocinio o assolvono un stage introduttivo in vista di questo sono esclusi dal CCL, il salario minimo non deve essere rispettato.
no
Dipendente maggio-renne?
si
non
Modulo di notifica «lavoratori minorenni» (Link)
Ufficio controlla modu-lo (soprattutto età)
Tutto giusto?
non
si
Deposito del modulo di dichiarazione e conferma della dichiarazione con indicazione dell'ammissibilità di scendere al di sotto del salario minimo fino alla maggiore età.
A) Studente / stagista
Lo studente / stagista è in una scuola profess. riconosciuta (non limita a panettieri)?
ja
Escluso stagista secondo.Art. 6c, comma d), se lo scopo è la conclusione di un corso di formazione riconosciuto.
Richiesta «Stage per maggiorenni» (Link).
nein
B) Aiuto temporaneo
Il lavoratore è subordinato, il salario minimo deve essere rispettato
Decide cppc se concedere l'applicazione di un salario inferiore al salario minimo, informazione datore di lavoro da parte de'l'ufficio.
C) Rifugiati (permesso B), persone temporaneamente ammesse (permesso F), persone bisognose di protezione (permesso S) o richiedenti asilo (permesso N):
– sono esenti dal salario minimo per un massimo di 12 mesi dall'inizio del lavoro.
– sono inseriti in un programma di formazione, sostegno o integrazione approvato dallo Stato o dallo Stato, con un obiettivo formativo definito e accompagnati da un dipendente soggetto a questo CEA.
– frequentano un corso di lingua se non hanno competenze linguistiche.
no
D) Disoccupati di lunga durata (disoccupati da più di 6 mesi e che ricevono assistenza sociale):
– sono esenti dal salario minimo per un massimo di 12 mesi dall'inizio del lavoro.
– sono inseriti in un programma di formazione, sostegno o integrazione approvato dallo Stato o dallo Stato, con un obiettivo formativo definito e accompagnati da un dipendente soggetto a questo CEA.
– frequentano un corso di lingua se non hanno competenze linguistiche.
Criteri soddisfatti?
si
C) Modulo di richiesta (Link).
D) Modulo di richiesta (Link).
E) Modulo di richiesta (Link).
F) Modulo di richiesta (Link).
E) Casi di IV in programmi di IV (intervento precoce, misure di integrazione, ecc.) senza una decisione di IV giuridicamente vincolante.
F) I beneficiari dell'IV hanno una decisione legalmente vincolante in materia di IV. .
Forma
Fine del processo
Decisione cppc